

2020. 8월중 정례반상회 홍보자료 목록

《 홍보사항 》

- 검정고시 대입전형자료 온라인 제공 / 교육부
- 2020학년도 2학기 국가장학금 2차 신청 / 교육부
- 6·25전사자의 가족을 찾습니다. / 국방부
- 6·25전쟁 무공훈장 주인공 찾기 캠페인 / 국방부
- 주민등록번호 바꿀 수 있습니다! / 행정안전부
주민등록변경위원회
- 8월 국정홍보만화(미래를 여는 가장 빠른 길! 규제샌드박스) / 문화체육관광부
- 8월 국정홍보만화(당신의 헌혈이 살릴 수 있습니다) / 문화체육관광부
- 농식품 3대 할인 캠페인 '대한민국 농할갑시다' / 농림축산식품부
- 대한민국 농할갑시다(농촌여행 30% 할인) / 농림축산식품부
- 대한민국 농할갑시다(농축산물 20% 할인받아 구매하는 법) / 농림축산식품부
- 대한민국 농할갑시다(외식 시 1만 원 환급받는 법) / 농림축산식품부
- 식사문화 개선 캠페인 / 농림축산식품부
- 식사문화 개선 맞춤형 식기 상품 및 아이디어 공모전 / 농림축산식품부
- 슬기로운 ASF 차단방역 / 농림축산식품부

- 제1회‘도전·한국’대국민 아이디어 공모전 (반려동물 유기 예방 해결방안) / 농림축산식품부
- 8월 제철 농산물 홍보 / 농림축산식품부
- 한국판 뉴딜_아프면 쉴 수 있도록! 상병수당 / 보건복지부
- 건강한 여름나기를 위한 폭염대비 건강수칙 / 질병관리본부
- 청년디지털일자리 / 청년일경험지원사업 / 고용노동부
- 여성청소년 생리대 바우처, 이제 홈플러스에서도 사용하세요! / 여성가족부
- 학교 밖 청소년 건강검진 실시 안내 / 여성가족부
- 일부 캠핑의자 및 피크닉매트에서 유해물질 검출 / 공정거래위원회
- 공공재정환수법 시행으로 나랏돈 사용이 더 투명해집니다. / 국민권익위원회
- 2020 세계유산축전 / 문화재청
- 불법도박 금지 및 신고 안내 / 사행산업통합감독위원회

《 이달의 역사인물 》

- 9월의 독립운동가 채원개 선생 / 국가보훈처
- 9월의 6·25전쟁영웅 에드워드 알몬드 / 국가보훈처
- 9월의 현충인물 이청호 경사 / 국립대전현충원
- 9월의 호국인물 임병래 해군 중위 / 전쟁기념관

검정고시 대입전형자료 온라인 제공

(자료제공: 교육부 교육기획보장과 ☎ 044-203-6964)

- 2021학년도 대학입학전형에 지원하려는 검정고시 수험생은 대학에 직접 방문하지 않고도 온라인 신청을 통해 대입전형자료(검정고시 합격증명서, 성적증명서)를 지원하고자 하는 대학에 제출할 수 있습니다.
- 신청기간은 (수시) '20. 9. 21.(월) ~ '20. 12. 7.(월) / (정시) '21. 1. 6.(수) ~ '21. 2. 28.(일)까지이며, 신청방법은 **나이스 대국민서비스(www.neis.go.kr)**에 접속, 본인의 합격정보가 있는 해당 시도교육청을 클릭하여 신청하면 됩니다.
- ※ 2015년 1회 ~ 2020년 2회까지의 자료를 대상으로 하며, 2021학년도 수시전형에서 **2020년 2회차 시행한 검정고시 시험의 합격증명 및 성적증명자료는 온라인으로 제공하지 않음**



미래교육의 중심 나이스

공지사항

다보기

2018-12-11

2016-08-24

2016-08-24

2016-08-24

2016-08-24

2016-08-24

학생서비스

학부모서비스

홈에듀 민원서비스

학원 민원서비스

발과후학교 외부강사서비스

초등돌봄교실 돌봄인력서비스

나이스 소개

중앙교육행정정보시스템 나이스 소개 페이지로 이동합니다

나이스 사도 교육청 상담센터 안내

평일/월~금 09:00~18:00

휴일시간 12:00~13:00

교육부

KERIS

나이스 소개 / 개인정보처리방침 / 저작권보호정책 / 원격지원서비스 / 공공WiFi 서비스 안내

일일금발문자수 : 0명 COPYRIGHT (C) MINISTRY OF EDUCATION. ALL RIGHTS RESERVED.

검정고시

바다가

<p> 시도교육청 선택</p> <p>원하시는 지역의 교육청을 선택해주세요.</p> 	서울특별시 교육청	부산광역시 교육청	대구광역시 교육청
	인천광역시 교육청	광주광역시 교육청	대전광역시 교육청
	울산광역시 교육청	세종특별자치시 교육청	경기도 교육청
	강원도 교육청	충청북도 교육청	충청남도 교육청
	전라북도 교육청	전라남도 교육청	경상북도 교육청
	경상남도 교육청	제주특별자치도 교육청	

< 나이스 대국민서비스 홈페이지 : www.neis.go.kr >

- 단, 해당 서비스는 공인인증서를 필요로 하며 신청기간 내에만 이용 가능 하기 때문에 반드시 사전에 이 점을 숙지하시고 이용하시기 바랍니다.

2020학년도 2학기 국가장학금 2차 신청

(자료제공: 교육부 대학재정장학과 ☎ 044-203-3290,6227,6619,6269)

정부는 학생·학부모의 등록금 부담을 덜어드리기 위해 국가장학금을 지원합니다.
해당 대학생들은 신청기간 내에 국가장학금을 꼭 신청하시기 바랍니다.



2020학년도 2학기 국가장학금, 잊지 말고 2020.9.10.(목)까지 신청하세요.

신청기간 2020.8.20.(수) 09:00 ~ 9.10.(목) 18:00 / 22일간

신청대상 신·편입생, 재입학생, 복학생 및 1차 신청을 놓친 재학생
※ 재학생은 1차 신청만 가능하나, 재학기간 중 2회까지 2차 신청 가능

신청방법

1  **학생**

한국장학재단 홈페이지 또는 모바일앱 접속후, 반드시 학생 본인 명의로 신청
✓ 학생 공인인증서 필요

한국장학재단 홈페이지
www.kosaf.go.kr

2  **가구원(부모 등)**

한국장학재단 홈페이지(모바일앱) 접속 후, 소득심사를 위한 가구원 정보제공 동의
✓ 가구원 공인인증서 필요

한국장학재단 모바일 앱



Android

iOS

지원내용

학자금 지원 구간별 연간 지원액

구분	기초·차상위	1구간	2구간	3구간	4구간	5구간	6구간	7구간	8구간
I 유형		520만원			390만원	368만원		120만원	67.5만원
다자녀		520만원			450만원				

※ 1) 지원구간은 학생 본인 및 가구원의 소득·재산·부채에 대한 자료(사회보장정보시스템)를 기준으로 산정된 월 소득인정액에 따라 개인별 지원구간 결정
2) 성적, 이수학점 등 일정요건 충족 시 지원가능(신입생은 성적요건 제외)

문의처 한국장학재단 고객센터 ☎1599-2000, 홈페이지 www.kosaf.go.kr

6·25전사자의 가족을 찾습니다.

(자료제공: 국방부유해발굴감식단 계획운영처 ☎ 02-811-6526)



대한민국을 지킨
6·25 영웅
당신의 가족일 수
있습니다

누군가의 아들, 남편이자,
아버지였던 6·25 호국 용사들

젊은 나이에 참전하여
직계자손이 없어,
가족의 기억 속에서
잊혀지고 있습니다

유해를 찾지 못한 6·25 전사자의
유가족을 찾고있습니다

당신일 수 있습니다

지금 바로 전화주세요

문의전화 **1577-5625**

신원 확인 시 **1,000만원** 포상금 지급

 대한민국 국방부
Ministry of National Defense

 국방부 유해발굴감식단(MAKRI)
MND Agency for KIA Recovery & Identification

 유가족일 수
있습니다

6·25전쟁 무공훈장 주인공 찾기 캠페인

(자료제공: 육군본부 6·25무공훈장찾아주기조사단 ☎1661-7625)





**여러분의 참여로 56,000여 명의 호국영웅에게
국가가 약속한 훈장을 찾아 드릴 수 있습니다.**

I 국민 참여 방법

- ▶ 군번을 알고 있다면 지금 바로 조사단으로 전화하세요.(1661-7625)
 - ▶ 군번을 모르시면 먼저 가까운 행정 복지 센터(읍·면·동사무소)에 가셔서 병적을 확인하고 군번을 확인해 주세요.
- ※ 우리 동네 숨은 영웅 찾기에 적극 참여하세요.

I 무공 수훈자 혜택: 영예 수당 지급, 보훈 병원 진료, 국립묘지 안장 등



6·25 무공훈장 주인공 찾기 캠페인



주민등록번호 바꿀 수 있습니다!

(자료제공: 주민등록번호변경위원회 심사지원과 ☎ 02-2100-4061)

- 신청대상 : 주민등록번호 유출로 생명·신체, 재산에 피해를 입거나
피해 우려가 있으신 분 ※ 보이스피싱, 신분도용, 가정폭력 등
- 신청방법 : 주민등록지 읍·면·동 주민센터 방문신청
- 제출서류 : 주민등록번호 유출과 피해를 입증하는 자료
※ 판결문, 사건사고사실확인원, 보호시설입소 확인서 등

행정안전부

주민등록번호 유출로 인한
보이스피싱, 신분도용, 가정폭력 등의
피해를 보셨나요?

“

지금 주민등록지
동주민센터로 문의하시고,
주민등록번호
변경 신청하세요.

”

8월 국정홍보만화[미래를 여는 가장 빠른 길! 규제샌드박스]

(자료제공: 문화체육관광부 여론과 ☎ 044-203-2922)

미래를 여는 가장 빠른 길, 규제 샌드박스



8월 국정홍보만화(당신의 헌혈이 살릴 수 있습니다)

(자료제공: 문화체육관광부 여론과 ☎ 044-203-2922)

당신의 헌혈이 살릴 수 있습니다

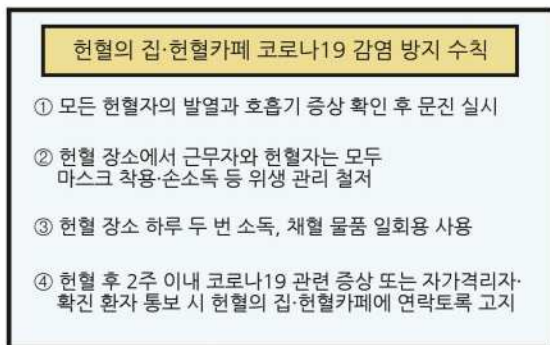

농식품 3대 할인 캠페인 '대한민국 농할갑시다'

(자료제공: 농림축산식품부 디지털소통팀 ☎ 044-201-1128)

농촌여행 · 농축산물 · 외식 **할인** 캠페인

대한민국 농할갑시다

힘내라 대한민국 으랏차차 농업농촌

농림축산식품부

할인 캠페인

-  농촌관광지 숙박 · 체험 · 농축산물 구매 시 카드 결제금액의 **30% 할인** (최대 3만원)
-  온 · 오프라인으로 농축산물 구매 시 **20% 할인** (최대 1만원)
-  주말에 외식업체 5회 (회당 2만원 이상) 6번째 외식 시 **1만원 환급**

첫 번째 농할 농촌여행

① 

할인내용 농촌여행지에서 식사, 숙박, 체험프로그램 이용, 농·특산물 구매 등 제휴 카드 결제 시 최대 3만 원 **1인당 이용액의 30% 할인**

신청기간 2020년 7월 27일부터 (선착순 선정)

농촌여행지 농촌체험휴양마을, 관광농원, 교육농장, 낙농체험목장, 농촌융복합산업인증사업자 1,700여 개소

상세정보 농촌여행 웰촌 (www.welchon.com)

제휴카드 결제 할인

 **NH농협카드**
 **신한카드**
 **Hyundai Card | 현대카드**

※ 3개 카드사 홈페이지·앱을 통해 할인권 응모 후 현장에서 바로 사용 가능

두 번째 농할 농축산물

국산 신선 농축산물 구매 시 **20% 할인**
(최대 1만원 할인)



대형마트 · 민간 온라인 쇼핑몰

사용처 [대형마트] **농협하나로마트** **emart** **롯데마트** **GS리테일**
[온라인쇼핑몰] **Kurly** **NAVER 11번가** **TMON** **위메프** **인터파크**

신청기간 7월 30일 ~ 11월까지 (예산 소진 시 조기마감 가능)

전통시장 및 중소형 판매처

사용처 전통시장, 중소형마트, 친환경매장 · 직매장
지자체 · 공공기관 쇼핑몰 (제로페이 가맹점만 가능)
※제로페이 결제 후 할인권 발행

신청기간 9월 1일 ~ 11월까지 (예산 소진 시 조기마감 가능)



세 번째 농할 외식



할인내용 주말 외식 5회 이용 시(회당 2만 원 이상)
6회차에 1만 원 환급(캐시백 또는 청구할인)
※ 금요일 16시 이후부터 일요일 자정까지

신청기간 8월 14일부터 이용 횟수 산정 및 할인

사용처 유흥주점을 제외한 일반음식점 카페 등
전 외식업소, 배달앱 주문 시 현장 결제를 하면
횟수 인정

제휴카드 결제 할인



※ 결제 대금 차감 또는 캐시백 등의 방식으로 소비자에게 할인을
제공하며 카드사별 1일 최대 2회까지만 인정

대한민국 농할갑시다 [농촌여행 30% 할인받아 가는 법]

(자료제공: 농림축산식품부 외식산업진흥과 ☎ 044-201-2157)

대한민국 농할갑시다

농할 여행쿠폰과 함께
*농합·농산물, 외식, 농촌여행 할인캠페인

30%
coupon

**힘내자! 대한민국
으랏차차 농업농촌**

농림축산식품부

**자연을 벗 삼아
휴가를 떠나볼까?**

청량한 숲 속에서
여유있는 힐링여행

다양한 체험으로 추억 만들기

구석구석 보물찾기!
숨겨진 맛집 여행

농림축산식품부

취향에 맞는 농촌여행 할인혜택

현장에서 식사, 숙박, 체험, 특산물을 결제하면
이용액의 30%할인 지원(최대 3만원)

< Hyundai Card >
< Shinhan Card >
< NH Card >

제휴카드사 '농촌관광 할인' 쿠폰 발급
문자서비스, 앱 알림 등으로 선착순 지급(6만 명)

※제휴카드사 홈페이지, 모바일 앱으로 '농촌여행쿠폰'을 발급 받으세요.

농림축산식품부

**산과 들과
계곡이 어우러진
농촌에서
힐링 여행 누리요**

휴가 고민해결!

30%
coupon

코로나19 방역수칙 준수로
서로를 배려하는
안전 여행하세요

할인쿠폰 사용처
농촌체험휴양마을, 관광농원, 농촌융복합산업 인증업체, 교육농장, 낙농체험목장

※자세한 내용은 '농촌여행 웰촌'에서 확인하세요!!(www.welchon.com)

농림축산식품부

대한민국 농할갑시다 [농축산물 20% 할인받아 구매하는 법]

(자료제공: 농림축산식품부 식생활소비급식진흥과 ☎ 044-201-2285)



할인 행사 소개			
업체명	통합 행사기간	개별 행사기간(안)	할인방법
하나로마트	7.30 ~8.12	8.13~19 / 9.3 / 10.22~28 / 11.5~11 <4회>	멤버십 회원에게 할인
emart	7.30 ~8.12	8.9,10,11월 <4회>	멤버십 회원이 신세계 포인트 카드 결제 시 할인
롯데마트	7.30 ~8.9	8.13~19 / 8.20~26 <2회>	멤버십 회원에게 할인

할인 행사 소개			
업체명	통합 행사기간	개별 행사기간(안)	할인방법
Homeplus	7.30 ~8.9	8.10~18 / 8.20~9.1 / 9.3~12 <3회>	멤버십 회원에게 할인 (앱 이용자만 해당)
GS리테일	7.30 ~8.9	8월 3째주 ~9월4째주 <6회>	멤버십 회원에게 할인

할인 행사 소개			
온라인몰			
업체명	통합 행사기간	개별 행사기간(안)	할인방법
	7.30 ~8.9	8.20~26 / 8.24~30 / 9.23~29 / 10.14~20 <4회>	멤버십 회원에게 할인 (쿠폰 자동발급)
	7.30 ~8.9	8.10~23 / 9.7~20 / 10.5~18 / 11.9~22 <4회>	멤버십 회원에게 할인 (쿠폰 다운로드)
	7.30 ~8.9	8.10~23	멤버십 회원에게 할인 (쿠폰 다운로드)

할인 행사 소개			
온라인몰			
업체명	통합 행사기간	개별 행사기간(안)	할인방법
	7.30 ~8.9	8.17~30 / 9.14~27 / 10.12~18 <4회>	멤버십 회원에게 할인 (쿠폰 다운로드)
	7.30 ~8.9	8월 중 10일	멤버십 회원에게 할인 (쿠폰 다운로드)
	7.30 ~8.9	8.18~31 / 9.14~27 / 10.19~31 / 11.16~29 <4회>	멤버십 회원에게 할인 (쿠폰 다운로드)

할인 행사 소개			
온라인몰			
업체명	통합 행사기간	개별 행사기간(안)	할인방법
	▪	8.10~23 / 9.14~27 / 10.12~25 / 11.9~22 <4회>	멤버십 회원에게 할인 (쿠폰 다운로드)
	7.30 ~8.9	▪	멤버십 회원에게 할인 (이벤트 당첨 시 네이버페이 지급)
	7.30 ~8.9	9.19~20	멤버십 회원에게 할인 (쿠폰 다운로드)



대한민국 농할갑시다

[외식 시 1만 원 환급받는 법]

(자료제공: 농림축산식품부 외식산업진흥과 ☎ 044-201-2157)



식사문화 개선 캠페인

(자료제공: 농림축산식품부 외식산업진흥과 ☎ 044-201-2157)



식사문화 개선 맞춤형 식기 상품 및 아이디어 공모전

(자료제공: 농림축산식품부 외식산업진흥과 ☎ 044-201-2155)



공모주제 및 분야 일반상품 분야, 아이디어 분야

일반상품	현재 각 업계에서 판매중인 식사문화 개선(덜어먹기, 1인식사, 위생적 수저관리 등) 맞춤형 식기 상품(또는 신규 상품) 분야 : 1인반상, 개인접시, 개인 반찬식기, 수저관련 용품, 서빙스푼, 접개, 테이블, 기타 총 8분야 ※ 발품 설명자료 확인
아이디어	상품화 가능한 식사문화 개선(덜어먹기, 1인식사, 위생적 수저관리 등) 맞춤형 식기 제품 아이디어 ※ 별도의 분야 구분 없음

접수 방법 일반상품 ▶ 방문 아이디어 ▶ 방문, 우편, 이메일

- 접수처: 한식진흥원, (사)한국주방유통협회 중 선택 가능
- 한식진흥원 @ folkfood@hansik.or.kr
☎ 02-6300-2062 📍 서울 서초구 강남대로 27 aT센터 601호
- 한국주방유통협회 🌐 www.ikka.or.kr
☎ 02-2233-7991 📍 서울 중구 퇴계로83길 10-23

시 상 상금 수여 및 입상작 전시·홍보 (발표일: 8월 19일 / 시상식: 8월말 예정)

- 아이디어 : 1등(100만원), 2등(50만원), 3등(30만원)
- 일반상품(8개분야) : 각 1등(50만원), 2등(30만원), 3등(20만원)

주최 농림축산식품부

주관 K-FPI 한식진흥원

KDA 한국주방유통협회

슬기로운 ASF 차단방역

(자료제공: 농림축산식품부 방역정책과 ☎ 044-201-2515)

아프리카돼지열병 꼭꼭마!

#슬기로운 #ASF차단방역

농림축산식품부

최근 돼지고기 소비량 증가

“고기 먹자!”

• 돼지고기 도매가격 동향 (단위: 원/kg)

월	1월	2월	3월	4월	5월	6월	7월	8월	9월	10월	11월	12월
19년	2,923	3,241	3,248	3,768	4,286	4,159	4,200	4,076	4,179	4,791	3,143	3,341
20년	3,915	4,370	5,115	4,791	4,705	3,705	3,143	3,341				

• 돼지고기 가격 수입 동향(6월 3일 보도자료)

코로나19여파로 가정에서의 소비가 꾸준히 지속되고, 재난지원금에 따른 소비 증가 등으로 5월 도매가격은 전년 대비 22.9% 상승하였습니다.

불과 작년만 해도... 추락하는 돼지고기 가격

사육돼지 ASF발생현황(14건)

- 2019.9.16 아프리카돼지열병 국내 첫 발생(파주)
- 2019.10.9 경기 연천 돼지열병 확진 (연천 이후 미발생 중!)

파주 5건, 연천 2건, 김포 2건, 강화 5건

2019년 9월, 아프리카돼지열병 발생으로 우리나라 돼지가 전멸할 것이라는 주장이 제기되기도 했습니다.

“불안해서 돼지고기는 안 먹어요...”

그러나, 철저한 방역조치로 발생 23일만에 추가 확산 차단!

발생 4개 사·군 수매·살처분 전략 추진
바이러스 숙주를 제거하기 위한 특단의 결정

관계부처·기관, 지자체 등 영상회의로 신속한 정책 결정과 실시간 정보 공유

공항 등 국경검역 강화
여행객 휴대축산물 반입 금지

2019년 9월

- 전국의 돼지 농장, 도축장, 출입차량 등 일시 이동중지명령
- 침경지역 수계, 도로, 실시농장 진입로에 대대적인 소독으로 오염원 제거
- 멧돼지 ASF 발생지역에 폐사체 수색과 울타리 설치, 적극적 포획

추가 확산 차단 후 방심은 No! 지금도 현장 방역을 철저히 ing!

농장 단위 차단방역 강화
매개체, 차량, 사람에 대한 방역 조치 구체화

경기강원 북부 농가에 축산차량 출입통제와 전국 모든 농장 방역시설 점검 강화

장마철 ASF 위험주의보 도입

2020년 3월

- 농장의 방역시설과 기본수칙 준수 점검
- 외국인근로자 방역교육과 평가

ASF위험주의보 발령 및 장마철 방역수칙으로 아프리카돼지열병의 농장 발생을 차단해 나가겠습니다.

언제나 안심하고 우리 축산물 소비하세요

아프리카돼지열병은 사람에게 감염되지 않으며, 이상이 있는 축산물은 유통되지 않습니다.

농림축산식품부

제1회 '도전.한국' 대국민 아이디어 공모전 [반려동물 유기 예방 해결방안]

(자료제공: 농림축산식품부 동물복지정책과 044-201-2374)

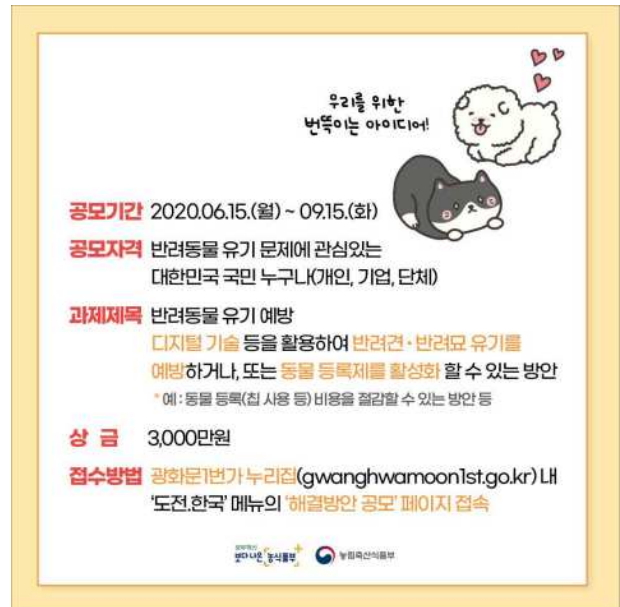

8월 제철 농산물 홍보

(자료제공: 농림축산식품부 식생활소비급식진흥과 ☎ 044-201-2274)

제철은 8월의 지금
모두 옳다



변화무쌍 옥수수

○ 여름철 잇몸 관리, 옥수수

튀기면 바삭바삭한 팝콘이 되고, 삶으면 쫄쫄쫄쫄한 간식이 되는 여름철 대표 작물 옥수수. 옥수수에에는 비타민 B1, B2, E와 칼륨, 철분 등의 무기질이 풍부하고 식이섬유가 다량 함유되어 있어 변비 예방에 효과적이다. 알맹이를 먹고 남게 되는 옥수수대에는 베타-시토스테롤 성분이 함유되어 천연 잇몸질환 치료제로서 이용되고 있다. 또한 옥수수수염은 이뇨작용에 효능이 있어 차로 마실 경우 부종, 당뇨 개선에도 효과적이다. 옥수수밥, 팝콘, 옥수수차 등 먹는 방법도 다양한 만큼 늘 가까이해 두고 수시로 섭취한다면 건강한 여름을 날 수 있을 것이다.

○ 고르는 법과 옥수수 레시피

옥수수의 알맹이가 통통하고 탄력이 있으며, 껍질이 있는 옥수수를 고르는 것이 좋다.



옥수수샐러드



옥수수영양밥



옥수수감자조림



먹는 재미 포도

○ 영양이 주렁주렁, 포도

혈당영양이 풍부하여 일량일량한 식감을 자랑하는 포도. 주렁주렁 매달린 모양으로 때에 먹는 재미를 선사하는 포도는 항산화 성분과 풍부한 과즙으로 잼이나 주스 등 우리 생활에 널리 이용되는 과일이다. 안토시아닌이 풍부한 포도는 눈의 건강을 지켜 주며, 비타민C가 풍부하여 피로 회복과 피부탄력에도 도움을 준다. 또한 포도 씨에는 폴리페놀 성분이 들어 있어 중추 예방에 탁월한 효과가 있다.

○ 보관법과 포도 레시피

종이에 싸서 찬 물에 담가 비닐봉지에 담거나 신문지에 싸 후, 냉장 보관하는 것이 좋다.



포도청



포도식초



포도청후루

한국판 뉴딜_아프면 쉴 수 있도록! 상병수당

(자료제공: 보건복지부 디지털소통팀 ☎ 044-202-2034)

2020. 7. 31. 기준

아프면 쉴 수 있도록

우리가 만드는 새로운 길
★ 한국판 뉴딜_안전망 강화



- 업무 외 상병으로 일을 하지 못하게 되는 경우
- ✓ 치료비 지원을 통해 의료보장성을 강화하고,
 - ✓ 상병수당 제도 도입을 통해 치료받는 동안 소득상실을 보전함으로써
- ★ 공적 건강보장체계를 완성할 예정입니다!



생계 걱정을
덜 수 있어요!

보건복지부는

아파도 생계 걱정없이
마음 편히 쉴 수 있는 사회를 구현하고
함께 잘 사는 포용적 사회 안전망을
강화하기 위해

★ 상병수당 도입의 발판을 마련합니다.

★ 상병수당은 건강보험 가입자가
업무상 질병 외에 일반적인 질병과 부상으로
치료받는 동안에 상실되는 소득이나 임금을
건강보험공단에서 보전해주는 급여를 말합니다.

업무상 상병은 산재보험에서
치료비(요양급여)와 소득상실 비용(휴업급여)을 보장



건강보험 상병수당 도입으로

★ '아파도 생계 걱정 없이
마음 편히 쉴 수 있는 사회'를 구현하여
함께 잘 사는 포용적 사회안전망을
강화하겠습니다!



건강한 여름나기를 위한 폭염대비 건강수칙

(자료제공: 질병관리본부 미래질병대비과 ☎ 043-719-7264)

건강한 여름나기 이렇게 준비하세요!



물 자주 마시기

- 갈증을 느끼지 않아도 규칙적으로 자주 물 마시기
- * 신장질환자는 의사와 상담 후 섭취



시원하게 지내기

- 샤워 자주 하기
- 외출 시 햇볕 차단하기 (양산, 모자)
- 헐렁하고 밝은 색깔의 가벼운 옷 입기



더운 시간대에는 휴식하기

- 가장 더운 시간대 (낮12시~오후 5시)에는 휴식하기
- * 갑자기 날씨가 더워질 경우, 건강상태를 살피며 활동강도 조절하기



매일 기온 확인하기

- 매일 기온, 폭염특보 등을 확인하여 폭염 시 야외활동 자제하기

<코로나19 상황에서의 온열질환 예방하기>

- 실외에서 사람 간 2m 거리두기 가능하다면 마스크 벗기
- 냉방기구 사용할 때 최소 2시간 마다 환기하기
- * 바람의 세기를 낮추고, 사람의 몸에 직접 닿지 않게 하기



질병관리본부
KCDC

청년디지털일자리 / 청년일경험지원사업

(자료제공: 고용노동부 청년고용기획과 ☎ 044-202-7444)

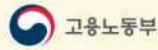

위기를 기회로!

청년디지털일자리 / 청년 일경험지원



01

청년층의 고용창출과
기업의 단기채용 여력 확보를 위해
**청년 디지털일자리
지원 사업이 시행됩니다**

지원대상 IT활용 가능한 직무에 청년을 채용한 중소·중견기업

*근로조건: 주 15시간 이상, 최저임금 이상 지급,
4대보험 가입 등

지원내용 임금수준에 따라 월 최대 180만원의 인건비와 간접
노무비를 지원 (최대 6개월)

월 보수 총액:

▲ 200만원 이상 → 180만원 + 10만원 지원

▲ 200만원 미만 → 지급임금의 90% + 10만원 지원

02

최근 신규채용 연기·중단 등으로
일할 기회가 감소한 청년들을 위해
**청년 일·경험
지원 사업이 시행됩니다**

지원대상 만 15~34세 청년을 단기 채용한 5인 이상

중견·중소 기업 [대학생 참여 가능, 직무제한 없음]

*벤처기업, 지식서비스, 문화콘텐츠, 청년창업기업 등은
5인 미만도 참여 가능

*근로조건: 주 15시간 이상, 최저임금 이상 지급,
4대보험 가입 등

지원내용 청년의 근로시간에 따라 최대 80만원의 인건비와
관리비 10% 추가 지원

03

**청년 디지털일자리
청년 일·경험지원사업
어디로 신청하면 되나요?**

홈페이지
(www.work.go.kr/youthjob)

청년디지털일자리·일경험지원사업 홈페이지에서
지원 가능합니다.

자세한 문의는 고용노동부 상담센터 ☎1350을
통해 문의 주세요

코로나19에도 대한민국 청년·기업이 함께 웃을 수 있도록 고용노동부가 함께 하겠습니다

여성청소년 생리대 바우처, 이제 홈플러스에서도 사용하세요!

(자료제공: 여성가족부 청소년정책과 ☎ 02-2100-6232/6242)

□ 사업개요

- 지원대상 : 생계·의료·주거·교육 급여수급자, 법정차상위계층, 한부모가족
지원 대상 가구의 만 11~18세 여성청소년(2002.1.1. ~ 2009.12.31. 출생자)
- 신청기간 : 2020년 1월 ~ 12월 15일
- 신청방법 : 주소지 읍·면·동 주민센터 방문 또는 복지로 누리집 · 앱에서
신청(www.bokjiro.go.kr)
- 지원내용 : 보건위생물품 구매비용(월 11,000원)을 바우처로 지원
- 상·하반기 각 1회(6개월분, 66,000원) 지급하며, 소급 지원 불가*
* (예시) 2월에 신청할 경우 상반기에는 5개월분(2월~6월, 55,000원)만 지급

□ 사용방법

- 바우처 지원 신청 후 청소년 또는 주양육자(부모, 법정대리인 등) 명의의
'국민행복카드'를 발급받아 카드사별 구매처에서 생리대 구매
※ 2020년에 받은 바우처 지원액은 올해 연말까지만 사용 가능하며, 자격조건 변동 시
사용 여부와 관계없이 잔여 바우처 잔액 소멸

<국민행복카드사별 바우처 사용가능 구매처>

카 드 사	온 라 인	오프라인
BC카드 (1899-4651)	지마켓, 옥션	홈플러스, 홈플러스익스프레스, 농협하나로마트, 이마트, 이마트 트레이더스, 노브랜드, PK마켓, CU편의점
삼성카드 (1566-3336)	삼성카드 쇼핑몰	
롯데카드 (1899-4282)	올마이쇼핑몰	홈플러스, 홈플러스익스프레스, 농협하나로마트, 롯데마트, VIC마켓, CU편의점

□ 문 의

- 주소지 관할 읍·면·동 주민센터
- 사회보장정보원 콜센터(☎1566-3232)

여성청소년 생리대, 한 번 신청하고 계속 지원받으세요!

여성청소년 생리대 바우처 지원 사업

- 만 11세 ~ 만 18세 여성청소년
「국민기초생활보장법」에 따른 생계·의료·주거·교육 급여 수급자
 「국민기초생활보장법」에 따른 법정차상위계층
 「한부모가족지원법」제 5조 및 제 5조의2에 따른 지원대상자
- 연 132,000원(월 11,000원) 지원,
 국민행복카드로 구매
- 주소지 읍·면사무소 및 동주민센터 방문 또는
 복지포 사이트·앱에서 신청
www.bokjiro.go.kr

문의처 읍·면사무소 및 동주민센터,
 사회보장정보원(1566-3232)

배우 / 김아중

‘이 포스터는 배우 김아중 님의 재능기부로 제작되었습니다’



여성청소년 생리대 구매비용(바우처)을 지원합니다!

국민행복카드로 선호 제품을 직접 선택해서 구입하세요!

지원대상

2002.1.1. ~ 2009.12.31. 사이에 출생한
여성청소년 (2020년 기준)

- 「국민기초생활보장법」에 따른 생계·의료 주거 교육 급여 수여자
- 「국민기초생활보장법」에 따른 법정 차상위 계층
- 「한부모가족지원법」 제5조 및 제5조의2에 따른 지원 대상자

신청기간

2020년 1월 ~ 12월 15일

※ 한번 신청하면 추가신청 없이 만 18세까지 지속 지원

신청방법

청소년 본인 또는 주양육자(부모님 등)가 신청

방 문 | 청소년의 주소등록지 읍·면사무소 및 동주민센터
※ 신청인 신분증 지참

온라인 | 복지포 사이트(<http://www.bokjiro.go.kr>)
복지포 앱
※ 신청인 공인인증서가 있어야 가능

지원금액

연 최대 132,000원(월 11,000원)

※ 2020년 바우처 포인트는 2020년 12월 31일까지 사용 가능

문의처

문의처	문의 사항
주소지 읍·면사무소 및 동주민센터	지원 대상 해당여부, 신청방법
사회보장정보원	1566-3232 바우처 잔액 확인 및 이용방법, 가맹점 문의
BC카드	1899-4651
삼성카드	1566-3336
롯데카드	1899-4282
	국민행복카드 발급 문의

사용방법



사용처

카드사	온라인	오프라인
BC카드	G마켓, 옥션	이마트, 이마트 트레이더스, CU편의점, 노브랜드, PK마켓, 농협하나로마트
삼성카드	삼성카드 쇼핑몰	
롯데카드	올마이쇼핑몰	롯데마트, VIC마켓, 농협하나로마트

유의사항

카드발급

- 국민행복카드를 발급받아야 바우처 사용 가능
- ※ 바우처 신청서의 신청인 정보에 주양육자(부모 등) 정보를 작성하면
주양육자(부모 등) 명의의 국민행복카드도 사용 가능

바우처 사용

- 1월, 7월에 6개월분 바우처 포인트가 지급되며, 한번에 전액 사용 가능
- ※ 1월 이후 신청자는 신청월 기준으로 바우처 포인트 지급
- 자격조건 변동시 사용 여부와 관계없이 바우처 잔액 소멸
(단, 이미 사용한 바우처는 환수하지 않음)

오프라인 구매

- 국민행복카드사별 가맹점 확인 후 구매
- 생리대 외에 다른 물품(비닐봉투 등)을 같이 결제하지 않도록 유의

온라인 구매(G마켓, 옥션)

- G마켓은 무료배송 상품만 구입 가능
- 유료배송 상품 구매시 배송비는 본인 부담
- 결제수단 선택시 신용/체크카드 → 비씨카드 → 바우처결제 체크(☑)한 후 결제
- ※ '간편결제'가 선택되지 않도록 확인
- 한번에 한 품목만 결제 가능

학교 밖 청소년 건강검진 실시 안내

(자료제공: 여성가족부 학교밖청소년지원과 ☎ 02-2100-6319/5)

□ 「학교 밖 청소년 건강검진 사업」 안내

「학교 밖 청소년 건강검진 사업」은 학교 밖 청소년이 건강하게 성장할 수 있도록 지원하기 위해 학교 밖 청소년을 대상으로 무료 정기 건강검진을 지원하는 사업입니다.

○ 검진대상 : 9세 이상 18세 이하 학교 밖 청소년

* 다만 19세 학교 밖 청소년도 가능하나, 다른 국가건강검진과 중복 지원 불가

○ 신청기간 및 검진기간 : 연중

○ 신청방법 : 학교 밖 청소년 지원센터 방문·우편 또는 전자메일 신청

○ 검진항목 : 건강검사 및 건강생활습관 조사 등

구분	검사항목 및 방법												
기본	건강 상담 (문진 등)	요검사	혈액검사					B형 간염검사		C형 간염검사	구강 검진	흉부 방사선 촬영	
		요단백 요잠혈	혈색소	혈당	총콜레 스테롤	AST	ALT	B형간염 표면항원	B형간염 표면항체	C형 간염항체			
선택	상담	매독				후천성면역결핍증(HIV)			클라미디아, 임질 등 (성매개질환)				
확진	상담	고혈압		당뇨병		신장질환		이상지질혈증		C형간염		매독	
		혈압측정		공복혈당		요단백, 요잠혈		총콜레스테롤, HDL, LDL, 중성지방		C형간염 정밀검사		매독 정밀검사	

○ 문의기관 : 지역별 학교밖청소년지원센터

* 꿈드림 홈페이지(www.kdream.or.kr) 검색을 통해 지역별 학교밖청소년지원센터 확인

* 청소년 전화(유선 : 1388, 핸드폰 : 지역번호+1388) 및 국민건강보험공단 1577-1000

학교 밖 청소년 건강검진

검진대상

9세 이상 18세 이하 학교 밖 청소년

※ 검진비용은 전액 국고부담이며 본인부담은 없습니다

검진방법



검진항목

- 기본검진 : 상담 및 진찰, 신체계측, 요검사, 혈액검사, 구강검진, 영상 검사 등
- 선택검진 : 상담, 매독, HIV, 클라미디아, 임질
- 확진검사 : 상담, 고혈압, 당뇨병, 신장질환, 이상지질혈증, C형간염, 매독



문의 전국 학교 밖 청소년 지원센터 청소년전화 1388, 국민건강보험 1577-1000

일부 캠핑의자 및 피크닉매트에서 유해물질 검출됐어요!

(자료제공: 공정거래위원회 한국소비자원 정보교육국 ☎ 043-880-5744)



공공재정환수법 시행으로 나랏돈 사용이 더 투명해집니다.

(자료제공: 국민권익위원회 공공재정환수제도과 ☎ 044-200-7642~6)

- 2020년 1월 1일, 공공재정에 대한 부정청구를 금지하고 부정청구로 얻은 이익의 환수 및 제재를 위해 「공공재정환수법」이 시행되었습니다.

보조금, 보상금, 출연금 등 공공재정을
허위청구, 과다청구, 목적외 사용하는 경우



• 부정이익의 환수 • 제재부가금 최대 5배 부과 • 명단공표



기초생활보장급여, 장애수당, 청년수당, 유아학비, 노인장기요양급여, 유가보조금, 직불금 등 국가나 지자체 등이 지급하는 지원금을 부정하게 받으면 안돼요!!!

- 부정청구, 이렇게 신고하세요!

- ☑ 누구든지, 국민권익위원회, 수사기관, 감사원, 소관 공공기관 및 감독기관에 신고할 수 있습니다.
- ☑ 신고자의 신고를 통해 부정이익 환수 등으로 공공기관의 수입이 회복되거나 비용이 절감되면 보상금이나 포상금을 받을 수 있습니다.
- ☑ 신고상담은 국번없이 110번 또는 1398번

2020 세계유산축전

(자료제공: 문화재청 대변인실 ☎ 042-481-4675)



Feel the REAL
KOREAN
HERITAGE
한인남 향 문화유산

한국의 세계유산을

한국의 세계유산을

2020 세계유산축전

유네스코 등재 한국의 서원
7.3(금) ~ 7.31(금)

경상북도
경주역사지구, 하화양동마을
영주 부석사·소수서원
7.31(금) ~ 8.30(일)

제주특별자치도
제주 화산섬과 용암동굴
9.4(금) ~ 9.20(일)

www.worldheritage.or.kr

주최: 문화재청
Cultural Heritage Administration

광성북도
Gyeongseongbuk-do

제주특별자치도
Jeju Special Self-Governing Province

주관: 한국문화재단
Korea Culture Foundation

(재)한국의서원 통합보존관리단

세계유산위원회
World Heritage Committee

제주특별자치도 세계유산축전 사무국

불법도박 금지 및 신고 안내

(자료제공: 사행산업통합감독위원회 조사홍보과 ☎ 02-3704-0554)



역시!

불법 도박으로부터 떠나길 잘했다!

도박 중독에서 벗어나세요!
행복의 길로 걸어가세요!

불법도박신고센터
(포상금 최대 5천만원)

1855-0112

도박문제 전문 상담
(365일 24시간 운영)

1336

9월의 독립운동가 채원개 선생

(자료제공: 국가보훈처 공훈관리과 ☎ 044-202-5780)

중국 곳곳에서 독립전쟁을 치르며 항일 자취를 남긴 광복군 지휘관

국가보훈처(처장 박삼득)는 광복회, 독립기념관과 공동으로 채원개(1895.3.~1974.2.) 선생을 2020년 9월의 독립운동가로 선정하였다

선생은 평안남도 영원 출신으로 의명소학교를 졸업하고 21세에 조선보병대에 입대하여 4년간 복무하면서 군사학을 배웠다. 1919년 고향에서 3·1 만세운동을 주도하다 체포되었으나 탈옥하여 북만주로 이동하는 중에 유하현 삼원포에서 대한독립단 총단장인 조맹선을 만나 대한독립단 군사교관으로 활동하였다. 1921년 겨울 통의부 대표로 김창환·심용준·김이대 등과 함께 상해로 파견되어 국민대표 회의에 참석하였고, 이후 상해에서 임시정부 활동에 참여하였다.

1923년 3월 한국노병회 특별회원에 선임되었고, 6월에는 낙양군관학교 기병과에 입학하여 중국 군벌의 내전에 참여하여 실전 경험을 쌓았다. 1925년 봄 대한민국임시정부 육군 주만 참의부 군무부장에 임명되어 참의부와 정의부 간 조정 임무를 띤 임시정부 대표 자격으로 만주지역에 파견되었다.

1930년에는 황포군관학교 교관에서 중국군 59사 작전참모로 전임하였고, 이듬해 봄 제2사 교도단장 등으로 공산당 토벌작전 등에 참가하였다. 1932년 상해 사변을 계기로 일본의 대륙 침공이 본격화된 이후 중국군 독립 제4사 참모장으로 근무하였다.

1934년에는 광둥 주재 중국군에 복무하면서도 한국독립당 광둥지부에 가입하여 독립운동에 참여하였다. 이후 광주에서 중국군으로 재직시 동산백원을 임시정부의 임시청사로 제공하고 아세아 여관을 임시정부 요인 및 가족들의 숙소로 이용하는 데 기여하였다.

1940년 광복군에 합류하여 참모처장, 1943년 총무처장, 1944년에는 광복군 제1지대장에 임명되었다. 1945년 8월 15일 광복 이후 광복군 제1지대를 이끌고 남경에 도착하였으나, 당시 미군정이 광복군의 입국을 거절하고, 개인 자격으로 입국만을 허락하여 부대를 해체하고 1946년 상해에서 선편으로 귀국하였다.

귀국 후 육군사관학교에 입교하여 3주간 훈련을 마친 뒤 제3연대 작전참모로 부임한 이후 제3여단장, 제2사단장을 역임했고 1949년 준장으로 예편하였다.

정부에서는 선생의 공훈을 기리어 1968년 건국훈장 독립장을 수여하였다.

【 첨부 】 관련 이미지(출처 : 후손)



채원개 선생



광복군 제1지대원

9월의 6·25전쟁영웅 에드워드 알몬드

(자료제공: 국가보훈처 제대군인지원과 ☎ 044-202-5715)

◆ 크리스마스의 기적, 인류애로 수많은 목숨을 구하다 ◆

국가보훈처는 '에드워드 알몬드 육군 중장'을 9월의 6·25전쟁 영웅으로 선정하였다.

- 에드워드 알몬드 육군 중장은 제1차·제2차 세계대전에 모두 참전한 군인으로 6·25전쟁에서 미 제10군단장으로 인천상륙작전과 원산상륙작전 시 상륙군에 대한 지상작전을 지휘하였고 흥남철수작전 당시 10만 여 피난민들을 탈출시키는데 기여하였다.
- 에드워드 알몬드 육군 중장은 버지니아주 루레이에서 태어나, 버지니아 군사학교를 1915년에 졸업했다. 이듬 해 육군 보병장교가 된 후, 제1·2차 세계대전에 모두 참전하였고, 종전 후에는 맥아더 총사령부의 인사참모부의 인사참모부장 및 참모장을 역임하였다.
- 6·25전쟁 당시에는 미 제10군단장으로 인천상륙작전과 원산상륙작전에서 상륙군을 지휘하여 압록강과 두만강 인근까지 진격하였다. 하지만 중공군의 개입으로 전세가 악화되어 흥남에서 철수작전을 계획하였다.
- 흥남철수작전 시 병력 및 군수물자를 수송하기로 계획되었으나, 알몬드 중장은 현봉학·포니 등의 의견을 받아들여 위험을 무릅쓰고 10만 여명의 피난민들을 이남 지역으로 수송하기로 결정하였다.

- 한편, 홍남철수작전은 6·25전쟁 때인 1950년 12월 중공군의 개입으로 전황이 불리해지자 북진했던 미군과 한국군이 피난민과 함께 함경남도 홍남항에서 선박으로 철수한 작전이다. 지금도 이 일을 기리기 위해 경상남도 거제시의 거제포로수용소 유적공원에는 홍남철수작전 기념비가 세워져 있다.

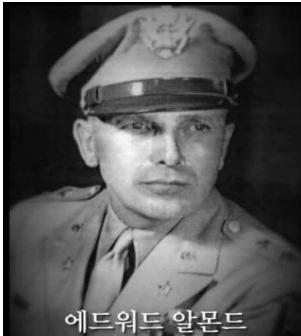

에드워드 알몬드 미국 육군 중장
(1892. 12.12. ~ 1979. 6.11.)

※ 동 내용은 9월 이후에 대중에게 공개되어야 하므로, 사전에 지자체 홈페이지, 지역신문 기사 등에 미리 게시되는 일이 없도록 협조 부탁드립니다.

9월의 현충인물 이청호 경사

(자료제공: 국가보훈처 국립대전현충원 현충과 ☎ 042-820-7062)

- 국립대전현충원은 2020년 9월의 현충인물로 인천 소청도 인근 해상에서 불법 조업 중국 어선을 나포하여 조사를 벌이던 중 중국인 선장이 휘두른 흉기에 찔려 순직한 ‘이청호 경사’를 선정했다.
- 이청호 경사는 1996년 특전사 예비역 중사로 전역 후 1998년 순경으로 해양경찰에 임용되어 특수구조단, 특수기동대, 경비함정 등 최일선에서 근무하며 줄곧 바다를 지켰다.
- 2011년 12월 12일 오전, 인천 소청도 남서방 8km 해상에서 불법조업 중이던 중국 어선을 단속하던 이청호 경사는 중국인 선장이 휘두른 흉기에 찔려 병원으로 긴급히 후송되었으나 순직하였다.
- 이에 정부는 대한민국을 위한 고귀한 희생과 공로를 인정하여 故이청호 경사에게 1계급 특진과 옥조근정훈장을 추서하였고, 고인은 국립대전현충원 경찰 묘역에 안장되어 있다.



故 이청호 경사



묘소사진

9월의 호국인물 임병래 해군 중위

(자료제공: 전쟁기념관 기획홍보팀 ☎ 02-709-3104)

전쟁기념관은 9월의 호국인물로 임병래(任炳來, 1922.1.17.~1950.9.14.) 해군 중위를 선정하였다.

고(故) 임병래 해군 중위는 1922년 평안남도 용강군에서 태어나, 1950년 4월 20일 사관후보생 9기로 임관하였다.

6·25전쟁이 발발하고 연합군이 인천상륙작전을 준비하자 8월 13일 해군은 인천상륙작전을 위한 첩보수집부대를 편성했다. 해군첩보부대는 임병래 중위 등 정보장교가 포함된 17명으로 구성되어, 8월 17일 부산에서 출발했다. 이어 8월 22일 인천 앞바다의 영흥도에 상륙한 첩보부대는 세 개의 조로 나누어 활동을 개시했다. 임병래 중위는 인천으로 잠입하여 밤낮으로 영흥도와 인천을 오가며 첩보활동을 지휘했다. 특히 이 과정에서 그는 인천에 남아있던 공작원들과 접선하여 서울 지역까지 첩보 영역을 확대했다.

같은 해 9월 1일, 맥아더사령부 정보부에서 파견한 클라크 해군대위의 첩보대가 영흥도에 도착하자, 해군첩보부대는 그동안 수집한 정보를 미군 정보부로 전달했다. 그들이 보낸 정보는 인천의 적 병력·보급관계·기뢰부설 현황·상륙지점의 지형과 암벽의 높이 등 향후 인천상륙작전의 성공에 반드시 필요한 것들이었다.

이어 9월 14일 클라크 대위의 첩보대가 상륙함대를 유도하기 위해 팔미도 등대로 출동한 직후, 첩보부대의 존재를 파악한 북한군이 영흥도를 공격해왔다. 그는 홍시욱 이등병조와 함께 나머지 첩보대원들을 탈출시키고자 끝까지 맞서 싸우다, 작전의 기밀 유지를 위해 최후의 순간 권총으로 자결하였다. 실제 이 사건을 모티브로 2016년 『인천상륙작전』 영화가 제작되기도 했다.

고(故) 임병래 해군중위와 해군첩보대원들은 영흥도 일대에서 상륙에 필요한 핵심 첩보를 수집해 해군본부와 미 극동사령부에 전달하여 인천상륙작전의 성공에 크게 기여하였다. 정부는 이러한 그의 공적을 기려 1954년 을지무공훈장을 추서하였으며, 2013년에는 해군의 유도탄 고속함 10번함을 임병래함으로 제정했다. 