행정안전부

대한민국 안전大전환

집중안전점검기간

2023년 4월 17일 ~ 6월 16일

집중안전점검이란? 집중기간을 정해 정부·공공기관·국민 모두 **안전점검**을 하여 안전한 사회를 만드는 예방활동

대한민국 안전 전환

행정안전부

우리 동네는 안전한가?
그럼 우리집은?

대한민국 안전 전환

행정안전부

스스로 수시로 꼼꼼히 안전점검을 하면 더 안전한 대한민국이 됩니다.

대한민국 안전 전환

행정안전부

정부는
전문가와 점검장비를 활용하여
노후화 위험시설을 **집중점검**합니다.

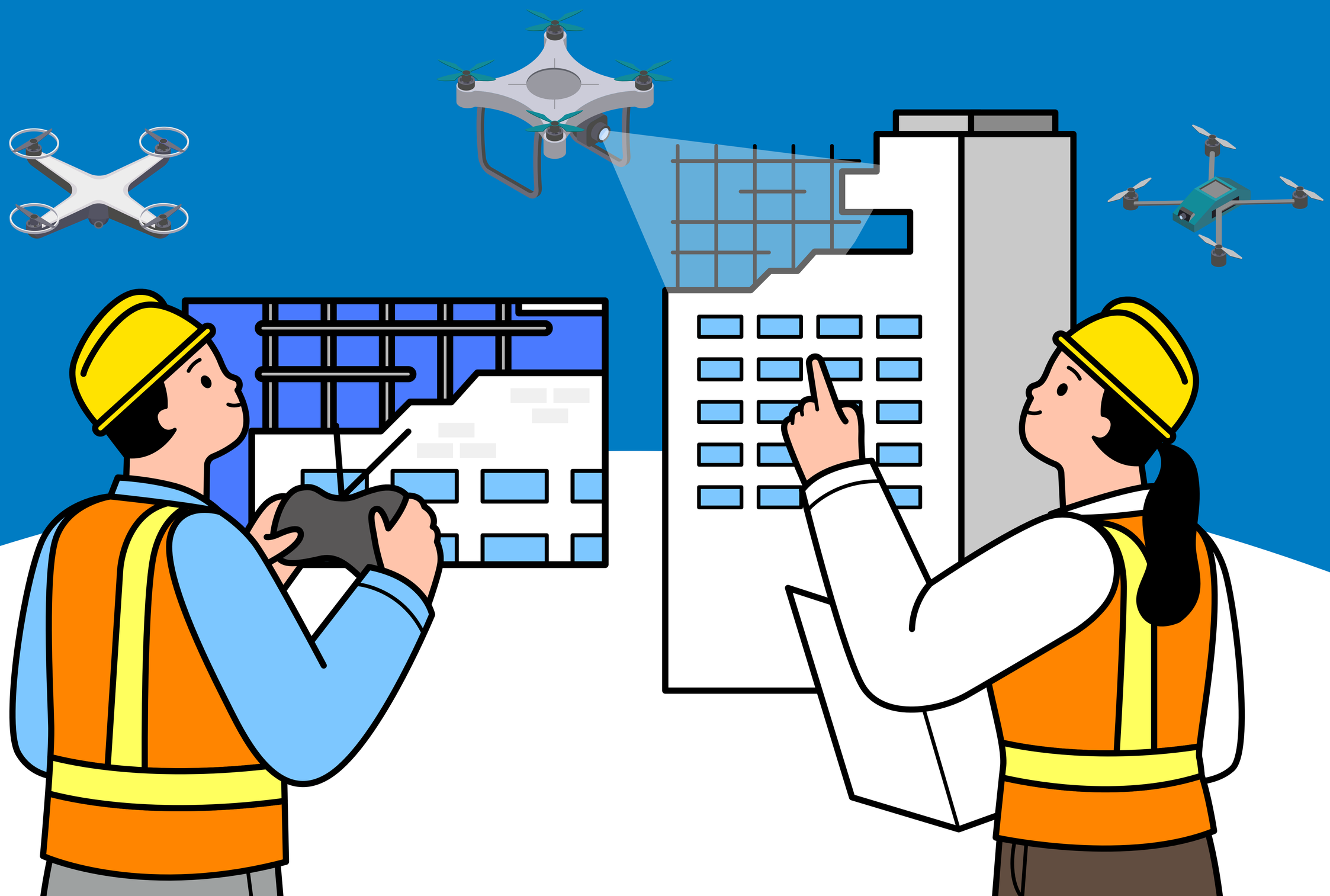

행정안전부

생활 속 안전위험요인은
안전신문고로 신고!

www.safetyreport.go.kr

안전확보를 위한
여러분의 참여가
절실합니다!

행정안전부

대한민국
안전大전환

함께해주세요!