

코로나19 부산예술인 긴급 생계지원

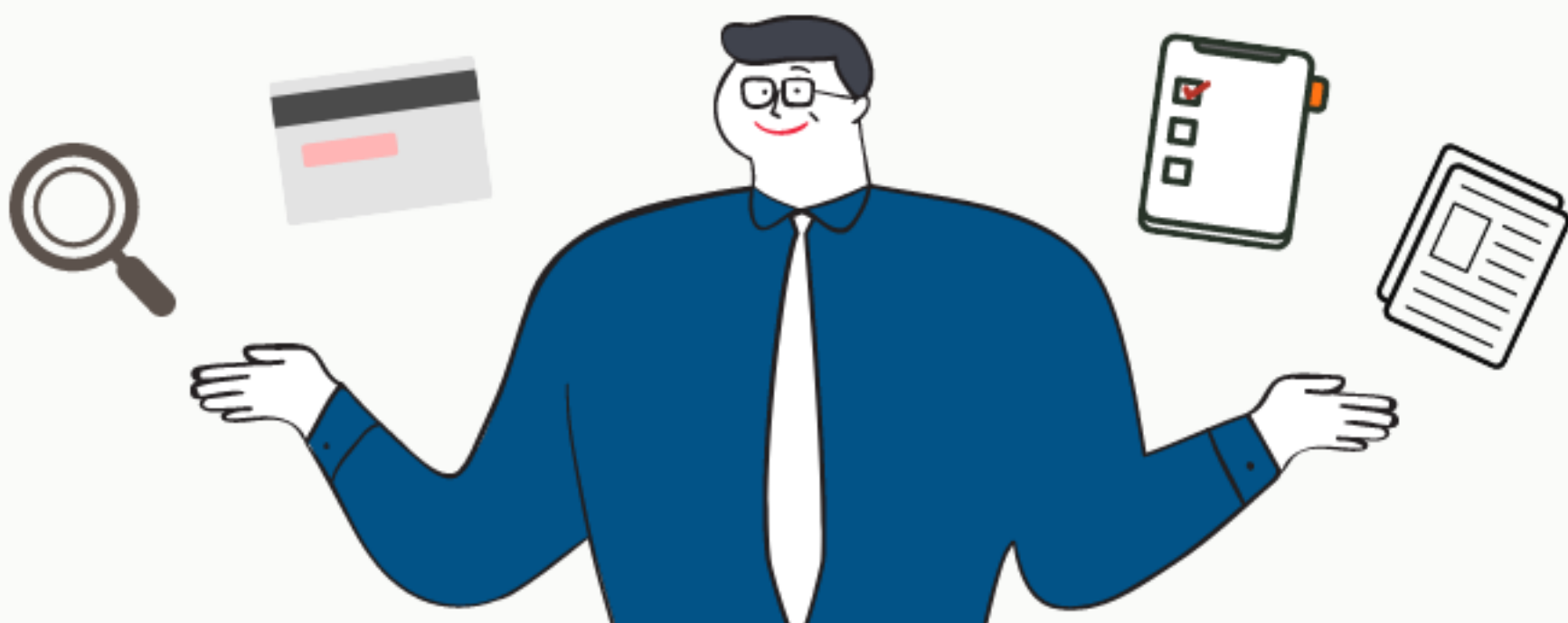

부산예술인 긴급 생계지원 FAQ

<서류 접수 관련>

Q 인터넷 사용이 어려워요. 방문 접수가 가능한가요?

A 코로나19 확산 방지를 위해 **온라인** 접수를 받고 있습니다.
하지만 IT 취약 계층으로, 인터넷 접속이 불가능한 경우
현장 방문 접수를 받습니다.

⇒ 작성 및 서류 등록 대행이 아닌 **준비 완료된 서류를 현장
에서 접수**받는 형식인 점 유의해주시기 바랍니다.

■ 현장 방문 접수의 경우 아래 방문 시간과 5부제 방식을
참고해주시기 바랍니다.

■ 방문 시 마스크 착용 및 발열체크등 방역수칙 준수

현장 방문 접수

■ 위치 : (재)부산문화재단 2층 예술인긴급지원팀(멀티미디어실)

■ 방문 시간 : 10:00 ~ 18:00 (12:00-13:00 점심시간 제외)

요일	월	화	수	목	금
출생년도 끝자리	1, 6	2, 7	3, 8	4, 9	5, 0

부산예술인 긴급 생계지원 FAQ

<서류 접수 관련>

Q 1차 신청과 2차 신청의 차이점은 무엇인가요?

A 이번 사업은 <예술활동증명>을 완료한 부산 거주 예술인을 대상으로 합니다.

이에 아직 예술활동증명을 마치지 못한 예술인이 있음을 고려하여 1차, 2차로 나누어 최대한 많은 예술인들이 지원받으실 수 있도록 하려고 합니다.

1차 대상자

- 이미 예술활동증명 완료, 유효 기간 내에 있는 예술인(신청일 기준)

2차 대상자

- 공고일 이후 예술활동증명 신청 후 등록 완료된 예술인(신청일 기준)
- 1차 미신청 예술인(2차 신청일 기준 예술활동증명 유효한 자)
- 예술활동증명 갱신 완료자

부산예술인 긴급 생계지원 FAQ

<서류 접수 관련>

Q

예술활동증명서 유효기간이 2020년 5월 25일인데
1차에 신청이 가능한가요? 2차에 신청이 가능한가요?

A

예술활동증명 유효 기간은 신청일이 기준입니다.

예) 예술활동증명 유효 기간이 5월 25일 만료인 예술인

- 1차 접수 : **25일까지** 신청 가능 (유효기간 종료일인 26일
부터는 신청 불가)

- 2차 접수 : 예술활동증명 유효기간 갱신 후 신청 가능

부산예술인 긴급 생계지원 FAQ

<서류 접수 관련>

Q 제출 서류는 어디에 사용되나요?

A 제출 서류는 지원 대상자 적격 여부를 판단하기 위해 사용 됩니다. 확인 내용은 다음과 같습니다.

- 예술활동증명 확인서 - 전문 예술인 여부 확인
- 주민등록등본 - 주민등록기준상 부산 거주자 여부 확인
- 건강보험 자격득실 확인서 - 직장 보험 가입자 여부 확인

Q 기초생활수급자입니다. 건강보험 자격득실 확인서 발급이 불가능한데 어떻게 해야 하나요?

A 기초생활수급자의 경우 건강보험 자격득실 확인서 발급이 불가능할 수 있습니다. 해당 예술인은 건강보험 자격득실 확인서 대신 국민기초생활수급자 증명서를 제출해주시면 됩니다.

부산예술인 긴급 생계지원 FAQ

<지원 자격 관련>

Q 신청 제외 대상은 누구인가요?

A 신청 제외대상은 다음과 같습니다.

1. 직장 보험 가입자 (단, 전문예술단체 소속 건강보험료 직장가입자는 신청 가능)
2. 국·공립 문화예술기관 소속 예술인
3. 예술활동증명 미완료 또는 유효기간이 만료된 예술인
4. '지역고용대응특별지원(특수형태근로종사자·프리랜서)사업'과 '긴급고용안정지원금'과 중복 수령 불가

⇒ 허위사실 작성, 부정한 방법으로 신청한 경우 지원 대상에서 제외, 환수처리 및 불이익을 받을 수 있습니다.

부산예술인 긴급 생계지원 FAQ

<지원 관련>

Q 지급 방법인 '동백전'이 무엇인가요?

A '동백전'은 지역 경제 활성화를 위해 부산시에서 출시한 지역 화폐입니다. 부산 지역에서만 사용 가능하며 백화점, 대형마트, 프랜차이즈 직영점 등의 사업장을 제외한 신용카드 단말기가 있는 모든 점포에서 사용가능합니다. 스마트폰앱이나 은행 방문(KEB 하나은행, 부산은행)을 통해 카드 발급 가능합니다.

■ 카드 발급 관련 문의 : 동백전 콜센터 1577-1432

<https://www.busandong100.or.kr:447>

부산예술인 긴급 생계지원 FAQ

<지원 관련>

Q 현금으로 받고 싶은데 동백전으로만 수령 가능한가요?

A 부산예술인 긴급 생계지원은 동백전 포인트로만 지급됩니다.
지원 대상에 선정되신 분들은 포인트 수령을 위해 동백전 카드를 필수로 소지하셔야 합니다.

Q 동백전 포인트 사용 기간이 있나요?

A 네. 포인트는 수령일부터 2020년 12월 31일까지 사용 가능합니다.
단, 미사용 포인트는 사용 기간 이후 자동 소멸되므로 기간 내 사용해주시기 바랍니다.

부산예술인 긴급 생계지원 FAQ

<지원 관련>

Q 접수 기간 내에 신청하는 예술인은 무조건 선정되나요?

A 아니오. 코로나19 부산예술인 긴급 생계지원 사업은 총 예산 16억원으로, 예산 소진 시 지원이 종료됩니다. 지원 대상자 **적격 여부 판단** 후 신청하신 순서대로 동백전 포인트가 지급되니 서둘러 접수해주시기 바랍니다.

Q 부산예술인 긴급 생계지원에 선정되었습니다. 포인트 사용 후에 정산이나 증빙을 해야하나요?

A 아니오. 코로나19 부산예술인 긴급 생계지원은 '인건비성 경비 지원'으로 관련 정산이나 증빙 절차는 필요하지 않습니다.

부산예술인 긴급 생계지원 FAQ

<지원 관련>

Q 신용불량자의 경우, 신청이 불가능가요?

A 부산예술인 긴급 생계지원은 동백전 포인트로 지급이 되며 동백전 발급을 위해서는 **본인 명의의 통장과 휴대폰**이 필요합니다.(신용불량자이더라도 본인 명의의 통장 개설은 가능) 동백전 카드를 소지해야 부산예술인 긴급 생계지원 신청이 가능한 점 유의해주시기 바랍니다.
관련 자세한 문의는 동백전 콜센터 1577-1432로 연락바랍니다.